

 Aşağıdaki afetlerin isimlerini yazalım.

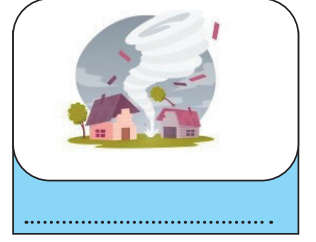
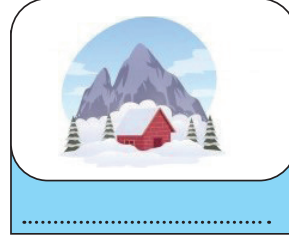
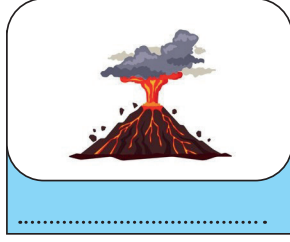
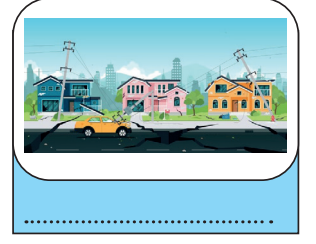
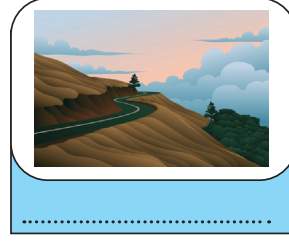

 Aşağıdaki ifadelerden doğru olanları işaretleyelim.

Yer kabuğunun hareketleri sonucu oluşan sarsıntılara deprem denir.

Kar kütlelerinin hızla yamaçtan yuvarlanması sonucu oluşan doğal afete heyelan denir.

Çiğın oluşmasında ses ve titreşimlerin etkisi vardır.

Yurdumuzun büyük bir kısmı deprem kuşağı içerisinde yer alır.

Deprem sırasında asansör kullanmak çok tehlikelidir.

Ağaçlar, yağın aşırı yağmurların olumsuz etkisini azaltabilir.

 Deprem çantasında bulunması gereken malzemeleri işaretleyelim.

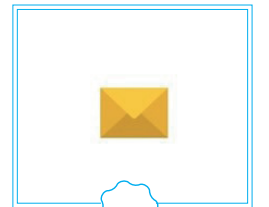
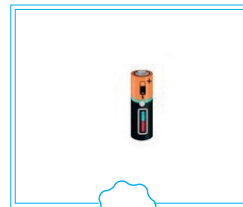
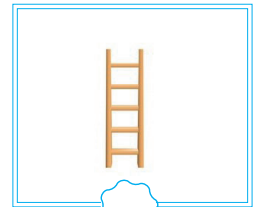
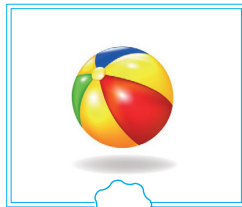

 Aşağıdaki tabloda boş bırakılan yerleri dolduralım.

Doğal Afetin Sebebi	Adı	Alınacak Önlemler
Aşırı yağın yağmur sonucu veya karların erimesi sonucu oluşan doğal afettir.	----- -----	----- -----
----- -----	Deprem	----- -----
Depremlerin etkisiyle çok miktarda suyun yer değiştirmesi sonucu okyanus, deniz ve büyük göllerde meydana gelen afettir.	----- -----	----- -----
----- -----	----- -----	Bu alanlarda yol ve kazı çalışmalarını dikkatli şekilde yapılmalıdır.
----- -----	Erozyon	----- -----

 Aşağıdaki ifadeleri okuyalım. Doğru olanlara "D", yanlış olanlara "Y" yazalım.

- Fazla yağış yağın yerlerde erozyon riski yüksektir.
- Heyelan genellikle yağışların en yüksek olduğu zamanlarda meydana gelir.
- Ülkemizin okyanuslara kıyısı olmaması nedeniyle tsunami riski zayıftır.
- Eğimli yamaçlarda biriken kar kütlelerinin aşağı doğru hareket etmesine çığ denir.
- Ülkemizde deprem riski oldukça yüksektir.
- Ülkemizde ilkbahar aylarında sel riski oluşmasının nedeni yağın yağmurdur.
- Deprem esnasında asansör kullanmak çok tehlikelidir.
- Erozyondan korunmak için sağlam binalar yapılmalıdır.

 Aşağıdaki boşluğa deprem öncesinde, sırasında ve sonrasında yapılması gerekenleri yazalım.
