1.

Ahmet Bey, bahçesinde bulunan elma ağaçlarının her birinden 15 kilo elma toplamaktadır. **Ahmet Bey'in bahçesinden topladığı elma miktarı 2775 kg olduğuna göre Ahmet Bey'in bahçesinde kaç elma ağacı vardır?**

Çözüm:

2. Birler basamağı 5, rakamları toplamı 17 olan dört basamaklı en büyük sayı ile en yakın yüzlüğü 5800 olan en küçük sayı arasındaki fark kaçtır?

Çözüm:

3. Sezen'in 7 yıl önce yaşı, kardeşinin şimdiki yaşının 2 katından 4 eksiktir. **Sezen'in kardeşi 7 yıl önce 10 yaşında olduğuna göre Sezen'in yaşı kaçtır?**

Çözüm:

4. Bir okulun yapacağı sınava 1500 kişi başvuruyor. Sınava başvuranlardan 500 tanesi yazılı sınavda, 750 tanesi mülakatta eleniyor. **Kalan kişiler okula kabul edildiğine göre yazılı sınavda elenenler ile okula kabul edilenler arasındaki fark kaçtır?**

Çözüm:

5.

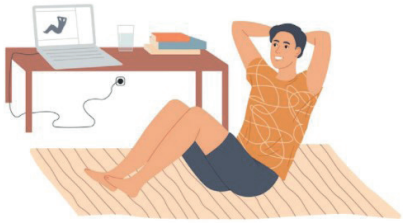

Kilo vermek için spor yapan Ümit, spor yaptığı her 15 günde 3 kilo vermektedir. **Ümit 9 ay kesintisiz spor yaptığına göre spor yaptığı süreçte toplam kaç kilo vermiştir?**

Çözüm:

6.

Bir fırında 60 kg buğdaydan 120 adet ekmek üretiliyor. **Bu fırın 360 adet ekmek üretebilmek için kaç kg buğdaya ihtiyaç duyar?**

Çözüm:

7.

Yedi katlı bir otelin her katında 12 oda bulunmaktadır. Bu otelde toplam 672 kişi konaklamaktadır. Her odasında eşit sayıda kişi kalan bu otelde kişi başı 250 lira ücret alınmaktadır. **Bu otelin bir odasının günlük sağladığı kazanç ne kadardır?**

Çözüm:

8. Bir aktar yaş üzümleri aldıktan sonra kurutup öyle satmaktadır. Her 10 kg yaş üzüm kurutulduktan sonra 8 kg'ye denk gelmektedir. 1250 kg yaş üzüm alan bu aktar, aldığı üzümleri kurutup kilosunu 25 liraya satmıştır. **Bu aktar bu üzümlerden ne kadar gelir elde etmiştir?**

Çözüm:

9.

Bir balıkçı saat 20.30'da balık avlamaya çıkmıştır. Her 25 dakikada 1 balık avlayan bu balıkçı 12 balık yakaladıktan sonra geri dönmüştür. **Bu balıkçının geri döndüğü saat kaçtır?**

Çözüm:

10. Bir sinema solanunda film izlemek için her 8 kişi 168 lira ödemiştir. **Bu sinema salonunda 682 kişi olduğuna göre toplam hasılat ne kadardır?**

Çözüm:

11. Bir bölme işleminde bölünen, rakamları farklı en büyük 4 basamaklı çift sayıya eşittir. **Bölen 5 olduğuna göre, bölümün beşte biri kaçtır?**

Çözüm:

12.

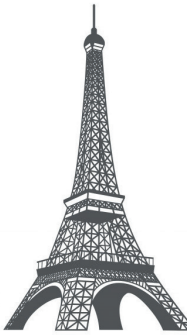

30 Mart'ta Fransa'yı gezmeye giden Mehmet, 25 Nisan'da Türkiye'ye dönmüştür. **Buna göre Mehmet'in tatili kaç gün sürmüştür?**

Çözüm:

13. Bir halatın yarısı 200 cm'dir. Bu halatın dörtte biri kesilmiştir. **Buna göre halatın kalan parçasının onda biri kaç cm'dir?**

Çözüm:

14.

Ev taşıyan bir nakliye kamyonu öğleden sonra yukarıdaki saatte gideceği yer için hareket etmiştir. **275 dakikada gideceği yere varan bu kamyon saat kaçta varır?**

Çözüm:

15. Bir köyde yaşayan kadın sayısı erkek sayısının 6 katından 150 fazladır. **Bu köyde 1200 kadın olduğuna göre kadın sayısı kaçtır?**

Çözüm:

16.

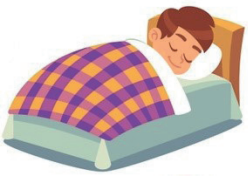

Barış saat 21.30'da uyumuştur. **480 dakika sonra uyanan Barış'ın uyandığı saat kaçtır?**

Çözüm:

17.

Bir fare bir peynirin çeyreğini 250 saniyede bitirmektedir. **Bu fare bu peynirden 8 tanesini kaç dakika kaç saniyede bitirir?**

Çözüm:

18. Dikdörtgen şeklindeki bir tarlanın kısa kenarı 250 m, uzun kenarı ise kısa kenarının 2 katından 150 m eksiktir. **Bu tarlanın çevresi kaç m'dir?**

Çözüm:

19.

Bir otobüs 17.45'te yola çıkmış, yarım saatlik 3 mola vermiştir. **Bu otobüs gideceği yere 06.30'da vardığına göre bu otobüs molalar hariç kaç dakika yolda kalmıştır?**

Çözüm:

20.

Kış uykusuna yatmak için hazırlık yapan bir ayı saatte 5 balık tüketmektedir. **Bu ayı aralıksız 3 günde kaç balık tüketir?**

Çözüm:

05.30 | 133 dk. 20 sn. | 1200m | 11.15 | 360