1. 353A sayısının en yakın onluğuna yuvarlanmış hali 3530'dur. 48B3 sayısının ise en yakın yüzlüğüne yuvarlanmış hali 4800'dür. **Buna göre A ve B'nin alacağı en büyük değerler için 353A ve 48B3 sayılarının toplamı kaçtır?**

Çözüm:

2. Bir çıkarma işleminde eksilen ile farkın toplamı 6800'e eşittir. **Eksilen binler basamağı 4 olan en büyük dört basamaklı çift sayıya eşit olduğuna göre bu çıkarma işleminde fark kaçtır?**

Çözüm:

3. Bir çiftçi bahçesinden topladığı 1284 tane muzu bir düzinelik kasalara koymustur. Her kasayı 55 liradan satmıştır. **Çiftçi bu satıştan ne kadar gelir elde etmiştir?**

Çözüm:

4.

Bir doktor her gün eşit sayıda olmak üzere 20 günde 760 hasta muayene etmiştir. **Bu doktorun 12 günde muayene ettiği hasta sayısı, 8 günde muayene ettiği hasta sayısından kaç fazladır?**

Çözüm:

5.

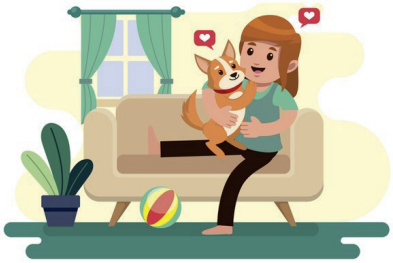

Merve, her gün 15.55 ile 16.45 köpeği ile oynamakta geri kalan zamanlarda diğer işleri ile ilgilenmektedir. **Merve 15 günde köpeğine ile kaç saat kaç dakika oynamaktadır?**

Çözüm:

6. 6755 sayısının onlar basamağı 4 artırılıp yüzler basamağı 5 azaltılıyor. **Oluşan yeni sayı ile binler basamağı 6 olan rakamları farklı en büyük çift sayı arasındaki fark kaçtır?**

Çözüm:

7. 5. terimi 156 olan dokuzar artan bir sayı örüntüsünün 9. terimi ile 2. teriminin toplamının rakamları çarpımı kaçtır?

Çözüm:

8. Azra 6 yıl önce 9 yaşında, Ali 3 yıl önce 7 yaşındadır. Kemal'in yaşı Azra ve Ali'nin şimdiki yaşlarının toplamının 2 katından 12 eksiktir. **Kemal'in şimdiki yaşı kaçtır?**

Çözüm:

9.

Saat 17.00'da soru çözmeye başlayan Arda her soruya 40 saniye ayırmış, toplam 57 soru çözmüştür. **Arda soruları bitirdiğinde saat kaçı göstermektedir?**

Çözüm:

10.

Bir bahçeden toplanan 2470 elmanın her 38 tanesi bir kasaya konulmaktadır. **Elma konulan her bir kasa 70 liraya satıldığına göre bu satıştan elde edilen gelir nedir?**

11. Dokuzda üçü 1548 olan sayı ile sekizde altısı 2400 olan sayının toplamının 2 katı kaçtır?

Çözüm:

12.

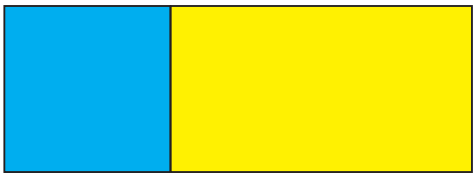

Çevre uzunluğu 64 cm olan bir kare ile uzun kenarı 24 cm olan dikdörtgen yukarıdaki gibi birleştiriliyor. **Oluşan şeklin çevresi kaç mm'dir?**

Çözüm:

13. Bir araç saatte 80 km hızla 6 saat, saatte 90 km hızla 5 saat giderek gideceği yere varıyor. **Bu araç kaç km yol gitmiştir?**

Çözüm:

14.

Bir kamyonun boşken kütlesi 895 kg'dir. Bu kamyonun içinde 25 kg'lık 125 kasa kavun, 27 kg'lık 150 kasa domates vardır. **Bu kamyonun toplam ağırlığı kaç kg olur?**

Çözüm:

15. Bir kenarının uzunluğu 250 m olan kare şeklindeki bir bahçenin çevresine 5 sıra tel çekiliyor. **Kullanılmaya başlanan telin uzunluğu 8000 m olduğuna göre bahçe 5 sıra tel ile kaplandığında geriye kaç m tel kalır ?**

Çözüm:

16. Ali günün 240 dakikasını okulda, 2 saat 20 dakikasını kursta ve 140 dakikasını ise parkta geçirmiştir. **Ali, bu üç etkinlik için bir günün kaçta dakikasını ayırmıştır?**

Çözüm:

17. Bir çıkarma işleminde çıkan sayının 4 katı 8000'e eşittir. **Farkın 2 katı 1750'ye eşit olduğuna göre eksilen sayının 5 ile bölümünden kalan kaçtır?**

Çözüm:

18. 1750 sayısının en yakın yüzlüğe yuvarlanmış hali ile, 2567 sayısının en yakın onluğa yuvarlanmış halinin toplamı 15'e bölünüyor. **Bu bölme işleminde bölüm ile kalanın toplamı kaçtır?**

Çözüm:

19.

Yukarıda bir parka dikilen üç ağaçtan birincisi her 2 ayda 20 cm, ikincisi her 3 ayda 132 cm, üçüncüsü her ayda 15 cm uzuyor. **Ağaçların her biri 1 m 20 cm olarak dikildiğine göre 1 senede bu 3 ağacın boy uzunluklarının toplamı kaç cm olur?**

Çözüm:

20. Mehmet bir alışveriş merkezinden 3650 liraya bir bulaşık makinesi, 3250 liraya bir telefon ve 4200 liraya bir buzdolabı almıştır. **Mehmet'in aldığı ürünler 6 aylık maaşına eşit olduğuna göre Mehmet'in bir aylık maaşı ne kadardır?**

Çözüm:

520 0 296 1188 1850