1. Bir fabrikada üretilen gömlek, pantolon ve ceketlerin toplam sayısının en yakın onluğa yuvarlanmış hali 4350'dir. **Bu fabrikada 1385 gömlek, 1683 pantalon üretildiğine göre en az kaç adet ceket üretilmiştir?**

Çözüm:

2. Samet her gün bir önceki günden 58 sayfa daha fazla kitap okuyor. **Samet'in 5. gün okuduğu sayfa sayısı 265 olduğuna göre 3. ve 4. gün okuduğu sayfa sayıları toplamı kaçtır?**

Çözüm:

3. 4 16 28 40 ....

Yukarıdaki örüntü aynı kurala göre devam ettirildiğinde 9. terim ile 11. terimin çarpımının basamak değerleri toplamı kaç olur?

Çözüm:

4.

Yukarıdaki jeneratörün elektronik göstergesinde 4 basamaklı rakamları farklı en büyük çift sayı yazmaktadır. Kullanıldığı her 12 dakikada göstergedeki sayı 1 eksilmektedir. **Buna göre jeneretör kesintisiz kullanılırken gösterge kaç dakikada sıfırlanır?**

Çözüm:

5.

Bir çiftçinin, traktörünün bahçede çalıştırdığı her 50 dakikada deposundaki benzinin on ikide biri tükenmektedir. **Deposu tam dolu iken saat 14.00'da traktörle çalışan çiftçinin traktörünün deposu bittiğinde saat kaçı gösterir?**

Çözüm:

1277 356 12400 823 24.00

6.

Kenan hafta içi her gün okul servisine sabah saat 08.00'da binmektedir. Servisi okuluna 09.20'de varmaktadır. **Kenan okuldan eve dönerken de serviste aynı süreyi geçirdiğine göre, bir haftada serviste kaç dakikasını geçirir?**

Çözüm:

7.

500 TL 400 TL 800 TL

Ahmet Bey, yukarıdaki ürünleri taksitle almıştır. Her bir taksitte ödediği miktar yazılmıştır. **Isıtıcıyı 6 taksitle, fırını 4 taksitle, elektrikli sürüpgeyi 3 taksitle aldığına göre bu ürünlerin toplam fiyatları ne kadardır?**

Çözüm:

8.

108 kilo olan Orkun ideal kilosuna ulaşmak için diyetisyene gitmiştir. Diyetisyen, Orkun'a kilosunun dokuzda ikisini verdiğinde ideal kilosuna ulaşacağını söylemiştir. **İlk 3 ayın her ayında üçer kilo veren Orkun'un ideal kilosuna ulaşması için vermesi gereken kaç kilosu daha vardır?**

Çözüm:

9. Ali'nin parasının sekizde üçü ile sekizde birinin toplamı 1200 liraya eşittir. **Buna göre Ali'nin parasının altıda dördü kaç liraya eşittir?**

Çözüm:

10. Umut çözdüğü bir testte her doğru cevaptan 10 puan kazanmakta, her yanlış cevapta 2 puan kaybetmektedir. **60 soruda 50 doğru yapan Umut'un aldığı puan 500 puandan kaç eksiktir?**

Çözüm:

11. Perihan 22 yaşındadır. Kerime'nin yaşı Perihan'ın yaşının 3 katından 12 eksiktir. **Perihan 1997 yılında doğduğuna göre Kerime hangi yılda doğmuştur?**

Çözüm:

12.

Hasan, hafta içi her gün 125 metre hafta sonu ise 175 metre yürümektedir. **Hasan bir ayda kaç metre yürümüş olur?**

Çözüm:

13. Bir okulda 2225 öğrenci bulunmaktadır. Kız öğrencilerin sayısı erkek öğrencilerin sayısının 3 katından 15 eksiktir. **Buna göre erkek öğrencilerin sayısı kaçtır?**

Çözüm:

14.

600 soru	1875 soru

Türkçe ve matematik sorularından oluşan iki test kitabında yer alan soru sayıları yukarıda verilmiştir. **Birinci kitaptaki soruların sekizde beşinin kaç katı ikinci kitaptaki soru sayısına eşittir?**

Çözüm:

15.

Gizem ve Seyhan girecekleri bir müzik yarışması için her gün 45 dakika prova yapmaktadır. **Gizem ve Seyhan'ın 15 günde yaptıkları prova kaç saat kaç dakikadır?**

Çözüm:

16. Mehtap'ın evi ile okulu arası 200 m 'dir. **Mehtap hafta içi her gün okula yürüyerek gidip geldiğine göre Mehtap'ın bir haftada yürüdüğü mesafe kaç km'dir ?**

Çözüm:

17.

1230 adım

Bir adımının uzunluğu 30 cm olan Kenan'ın günlük attığı adım sayısı yukarıda verilmiştir. **Kenan 3 günde kaç metre yürümüş olur?**

Çözüm:

18. Kaan'ın nenesi Kaan'a kazak örmektedir. Her gün 20 cm iplik kullanan Kaan'ın nenesi kazağı 60 günün dörtte ikisinde bitirmiştir . **Buna göre kullandığı ip kaç mm'dir?**

Çözüm:

19.

Bir bahçeden toplanan çilekler 18 kg'lık 30 kasaya konulmuştur. Aynı miktarda kayısı toplanan bu bahçede kayısılar 12 kasaya konulmuştur. **Buna göre her bir kayısı kasasında kaç kg kayısı vardır ?**

Çözüm:

20.

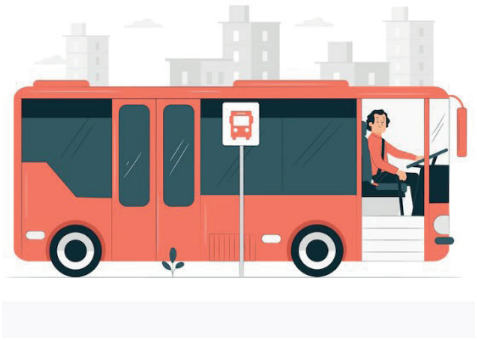

Bir dolmuş şoförü her bir seferde 2000 m yol yapmaktadır. **Bu dolmuş şoförü bir haftada kaç km yol yapar ?**

Çözüm: